PLANTA EMPLAZAMIENTO GENERAL
ESCALA 1 : 2000



ÁREA DE INFLUENCIA
ESCALA 1 : 4000



SIMBOLOGIA

- SUELO NATURAL EXISTENTE
- EDIFICACION PROYECTADA
- VEREDA DE HORMIGON EXISTENTE EN BUEN ESTADO
- AREA VERDE EXISTENTE
- CALZADA DE HORMIGON EXISTENTE EN BUEN ESTADO
- VIALIDAD EN CONSTRUCCION
- ARBOL EXISTENTE
- AREA DE INFLUENCIA
- SEÑAL VERTICAL EXISTENTE
- POSTE DE SEÑAL VERTICAL EXISTENTE
- SEÑAL NOMBRE DE CALLES EXISTENTE EN BUEN ESTADO
- LINEA OFICIAL
- LUMINARIA EXISTENTE
- POSTE DE CABLEADO ELECTRICO CON LUMINARIA EN BUEN ESTADO
- POSTE DE CABLEADO ELECTRICO DE HORMIGON EN BUEN ESTADO
- TACHONES PROYECTADOS
- TACHAS PROYECTADOS
- VALLA DE SEGURIDAD PEATONAL EXISTENTE EN BUEN ESTADO
- VALLA DE SEGURIDAD VEHICUARL EXISTENTE EN BUEN ESTADO
- SEÑAL VERTICAL PROYECTADA
- SEÑAL VERTICAL A TRASLADAR
- ACCESO VEHICULAR PROYECTADO
- CUERPO NATURAL DE AGUA EXISTENTE
- ESPEJO CURVO PROYECTADO
- BALIZA SONORA PROYECTADA
- DEMARCACION PROYECTADA
- DISPOSITIVOS DE RODADO PROYECTADOS
- BALDOSA PODOTACTIL
- VALLA DE SEGURIDAD PEATONAL PROYECTADA
- RESALTO REDEMARCADO
- POSTE DE CABLEADO ELECTRICO A TRASLADAR
- CAMARA EXISTENTE
- VEREDA PROYECTADA
- CRUCE PEATONAL A NIVEL DE CALZADA PROYECTADO

PLANTA GENERAL SITUACION MITIGADA S.1
ESCALA 1 : 1000

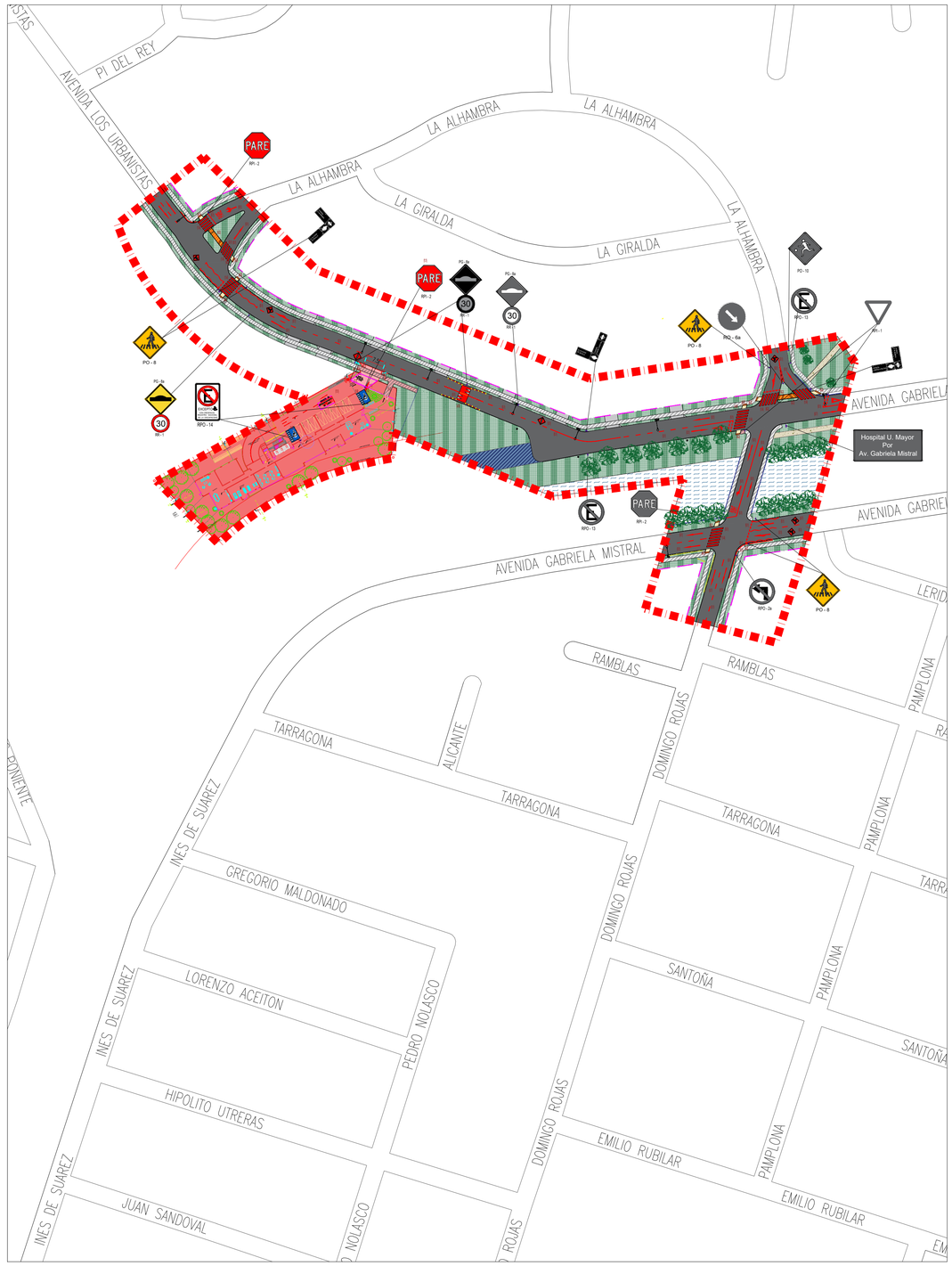

SISTEMA DE EVALUACIÓN DE IMPACTO EN LA MOVILIDAD

"EDIFICIO PARQUE MISTRAL"

PLANO SITUACION PROYECTO MITIGADO

PLANTA GENERAL SITUACION ACTUAL

REGIÓN: LA ARAUCANIA	PROVINCIA: CAUTIN	CÓDIGO:	A1
COMUNA: TEMUCO	DIRECCIÓN: AVENIDA GABRIELA MISTRAL	LAMINA: 01 DE 02	

REVISIONES

MCA	DESCRIPCIÓN	FECHA	POR	V°B°

REVISIONES

NUMERO	DIBUJOS DE REFERENCIA

AIMIV CONSULTORES

APROBADO POR

AIMIV CONSULTORES SPA
76.314.618-9

GERENTE GENERAL

DIBUJO	A. TAPIA	
PROYECTO	A. TAPIA	
REVISO	J. BIZAMA	
APROBO		
ESCALA INDICADA	COTAS EN:	mt